

WAPRO MAG – dodawanie grup GTU.

Działa od wersji Wapro Mag 8.5.1.0

Dopisanie grupy GTU do pojedynczego artykułu:

Artykuły → 1. poprawiamy istniejący artykuł (F2 lub popraw u dołu ekranu) → 2. zakładka nr 6) JPK, sklep internetowy, inne systemy → 3. wybieramy folder obok pola *Domyślna klasyfikacja JPK (transakcje lub grupy towarowe)* → 4. wybieramy odpowiednią grupę GTU poprzez zaznaczenie kwadracika obok grupy → 5. naciskamy na przycisk *Wybierz znajdujący się poniżej* → *Zapisz (lub F10)*

Dopisanie grupy GTU grupowo, do wielu artykułów:

Odbywa się to poprzez kategorie asortymentowe lub zaznaczenie wielu artykułów.

Przez kategorie:

Artykuły → 1. wybieramy kategorię np. piwo poprzez naciśnięcie lewym klawiszem myszy → prawym klawiszem myszy na artykuł → 2. *Zaznacz wszystko* → ponownie prawym klawiszem myszy na artykuł → 3. *Operacje dodatkowe* → 4. *Grupowa zmiana danych handlowych* → trzecia zakładka 3) *JPK, sklep internetowy, inne systemy, zdjęcia* → 5. zaznaczamy kwadrat *Domyślna klasyfikacja JPK* → 6. wybieramy folder → wybieramy poprzez zaznaczenie grupę GTU → 8. przycisk *Wybierz* znajdujący się poniżej → 9. *Zapisz* (lub *F10*)

Przez zaznaczenie wielu artykułów (wtedy kiedy nie mamy utworzonych kategorii asortymentowych):

Identycznie jak wyżej pomijając punkt nr 1. i 2. Zaznaczamy te artykuły, którym chcemy przypisać tą samą grupę GTU np. zaznaczamy wszystkie piwa jakie mamy w sprzedaży następnie przechodzimy do punktu 3. z instrukcji powyżej (3. *Operacje dodatkowe*) i wykonujemy instrukcje wg kolejnych punktów.

- Top Panel:** 'Dane handlowe' (Trade data) with various filters and options.
- Left Panel:** 'Artykuły' (Articles) list with columns for name, price, and status. A red circle '1.' highlights a category selection.
- Context Menu:** A right-click menu is open over an article. A red circle '2.' highlights the article, and a red circle '3.' highlights the 'Operacje dodatkowe' (Additional operations) option. A red circle '4.' highlights the 'Grupowa zmiana danych handlowych' option.
- Main Window:** The 'Grupowa zmiana danych handlowych' window is open. A red circle '5.' highlights the 'Domyślna klasyfikacja JPK' checkbox. A red circle '6.' highlights a folder selection. A red circle '7.' highlights a GTU group selection. A red circle '8.' highlights the 'Wybierz' (Select) button. A red circle '9.' highlights the 'Zapisz' (Save) or 'F10' button.
- Bottom Panel:** A detailed view of a transaction (JPK) with a list of items and their descriptions. A red circle '8.' highlights the 'Wybierz' button at the bottom.

Kody grup towarów i usług (GTU)

Nazwa pola	Opis pola
GTU_01	Dostawa napojów alkoholowych - alkoholu etylowego, piwa, wina, napojów fermentowanych i wyrobów pośrednich, w rozumieniu przepisów o podatku akcyzowym.
GTU_02	Dostawa towarów, o których mowa w art. 103 ust. 5aa ustawy [od DK: m.in. paliwa]
GTU_03	Dostawa oleju opałowego w rozumieniu przepisów o podatku akcyzowym oraz olejów smarowych, pozostałych olejów o kodach CN od 2710 19 71 do 2710 19 99, z wyłączeniem wyrobów o kodzie CN 2710 19 85 (oleje białe, parafina ciekła) oraz smarów plastycznych zaliczanych do kodu CN 2710 19 99, olejów smarowych o kodzie CN 2710 20 90, preparatów smarowych objętych pozycją CN 3403, z wyłączeniem smarów plastycznych objętych tą pozycją.
GTU_04	Dostawa wyrobów tytoniowych, suszu tytoniowego, płynu do papierosów elektronicznych i wyrobów nowatorskich, w rozumieniu przepisów o podatku akcyzowym.
GTU_05	Dostawa odpadów - wyłącznie określonych w poz. 79 - 91 załącznika nr 15 do ustawy
GTU_06	Dostawa urządzeń elektronicznych oraz części i materiałów do nich, wyłącznie określonych w poz. 7 - 9, 59 - 63, 65, 66, 69 i 94 - 96 załącznika nr 15 do ustawy
GTU_07	Dostawa pojazdów oraz części samochodowych o kodach wyłącznie CN 8701 - 8708 oraz CN 8708 10
GTU_08	Dostawa metali szlachetnych oraz nieszlachetnych - wyłącznie określonych w poz. 1 - 3 załącznika nr 12 do ustawy oraz w poz. 12 - 25, 33 - 40, 45, 46, 56 i 78 załącznika nr 15 do ustawy
GTU_09	Dostawa leków oraz wyrobów medycznych - produktów leczniczych, środków spożywczych specjalnego przeznaczenia żywieniowego oraz wyrobów medycznych, objętych obowiązkiem zgłoszenia, o którym mowa w art. 37av ust. 1 ustawy z dnia 6 września 2001 r. - Prawo farmaceutyczne (Dz. U. z 2019 r. poz. 499, z późn. zm.).
GTU_10	Dostawa budynków, budowli i gruntów
GTU_11	Świadczenie usług w zakresie przenoszenia uprawnień do emisji gazów cieplarnianych, o których mowa w ustawie z dnia 12 czerwca 2015 r. o systemie handlu uprawnieniami do emisji gazów cieplarnianych (Dz. U. z 2018 r. poz. 1201 i 2538 oraz z 2019 r. poz. 730, 1501 i 1532).
GTU_12	Świadczenie usług o charakterze niematerialnym - wyłącznie: doradczych, księgowych, prawnych, zarządczych, szkoleniowych, marketingowych, firm centralnych (head offices), reklamowych, badania rynku i opinii publicznej, w zakresie badań naukowych i prac rozwojowych.
GTU_13	Świadczenie usług transportowych i gospodarki magazynowej - Sekcja H PKWiU 2015 symbol ex 49.4, ex 52.1.

WAPRO MAG – dodawanie kodów CN

Wyszukiwanie kodów CN:

<http://www.klasyfikacje.gofin.pl/cn2020/12,0.html>

Dodawanie kodu CN do pojedynczego artykułu:

Artykuły → zaznaczamy pojedynczy artykuł → prawym klawiszem myszy → 1. Popraw (lub F2) → pole Kod CN → 2. wybieramy folder po prawej stronie → 3. wybieramy istniejący kod CN lub dodajemy nowy → 4. Wybierz → Zapisz (lub F10)

Dodawanie kodu CN do wielu artykułów:

Artykuły → zaznaczamy wiele artykułów dotyczących tego samego kodu CN → prawym klawiszem myszy → 1. Operacje dodatkowe → 2. Grupowa zmiana danych handlowych → 3. zaznaczenie Kod CN → 4. wybieramy folder po prawej stronie → 5. wybieramy istniejący kod CN lub dodajemy nowy → 6. Wybierz → 7. Zapisz (lub F10)

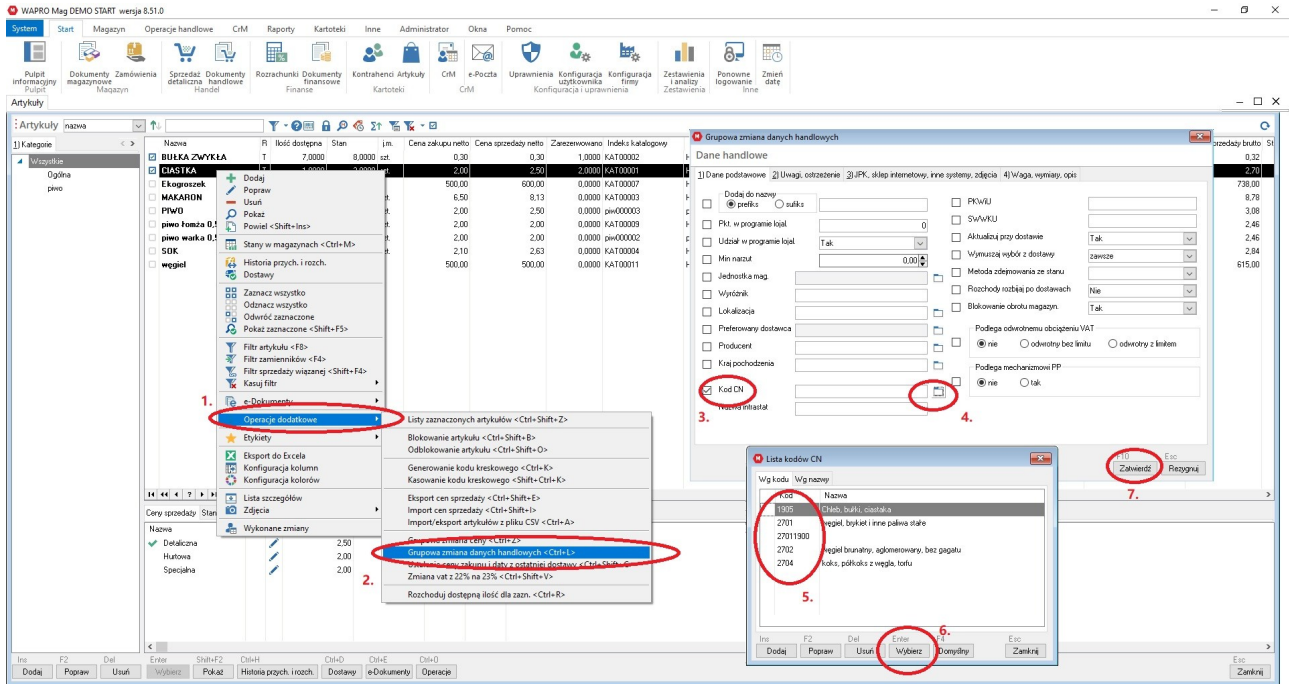

Ważne: Wydruk kodów CN na fakturze.

Dokumenty handlowe → naciskamy na jedną z faktur sprzedaży → klawisz Wydruki (lub Ctrl + D) → Faktura VAT → 1. Wybierz → 2. Edycja wariantu → 3. Drukuj symbol → wybieramy Kod CN → 4. Zatwierdź

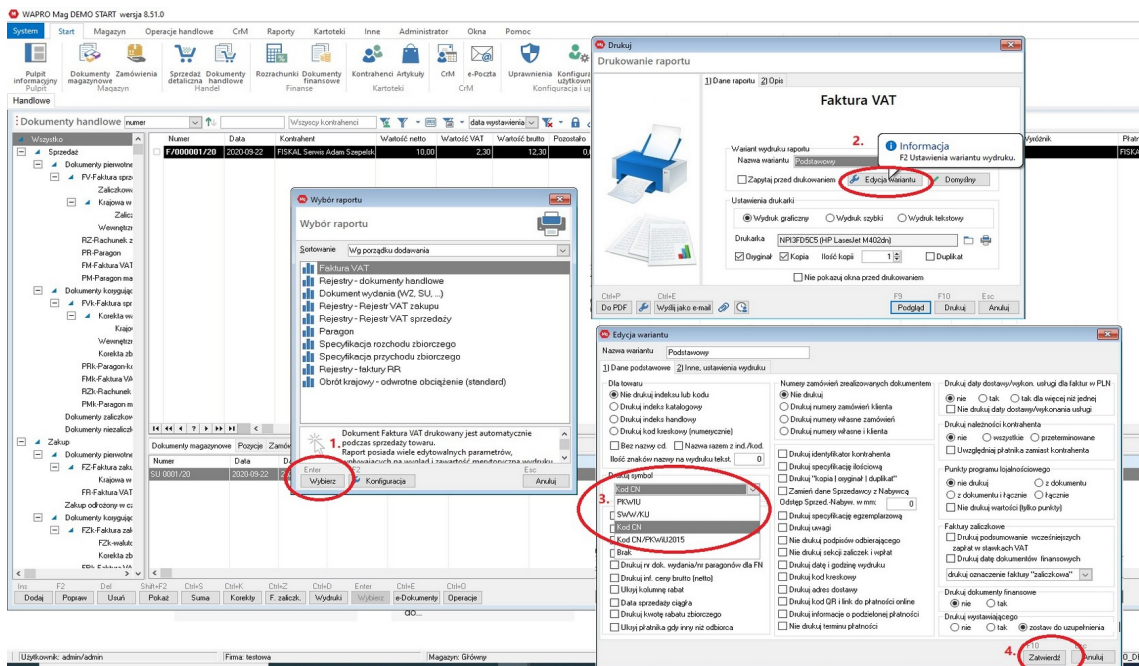

Fiskal Serwis Adam Szepelski 18-400 Łomża, ul. Mazowiecka 1/9
tel. 502-335-002, 509-676-641, 518-700-768

WAPRO MAG – dodawanie kodów procedur.

Kontrahenci → wybieramy kontrahenta do edycji → **Popraw** lub F2 → Zakładka nr 3. Dane handlowe c.d. JPK, program lojalnościowy → klikamy na folder obok **Domyślna klasyfikacja JPK dokumentów kontrahenta** → wybieramy grupę → przycisk **Wybierz** znajdujący się poniżej → 9. **Zapisz** (lub F10)

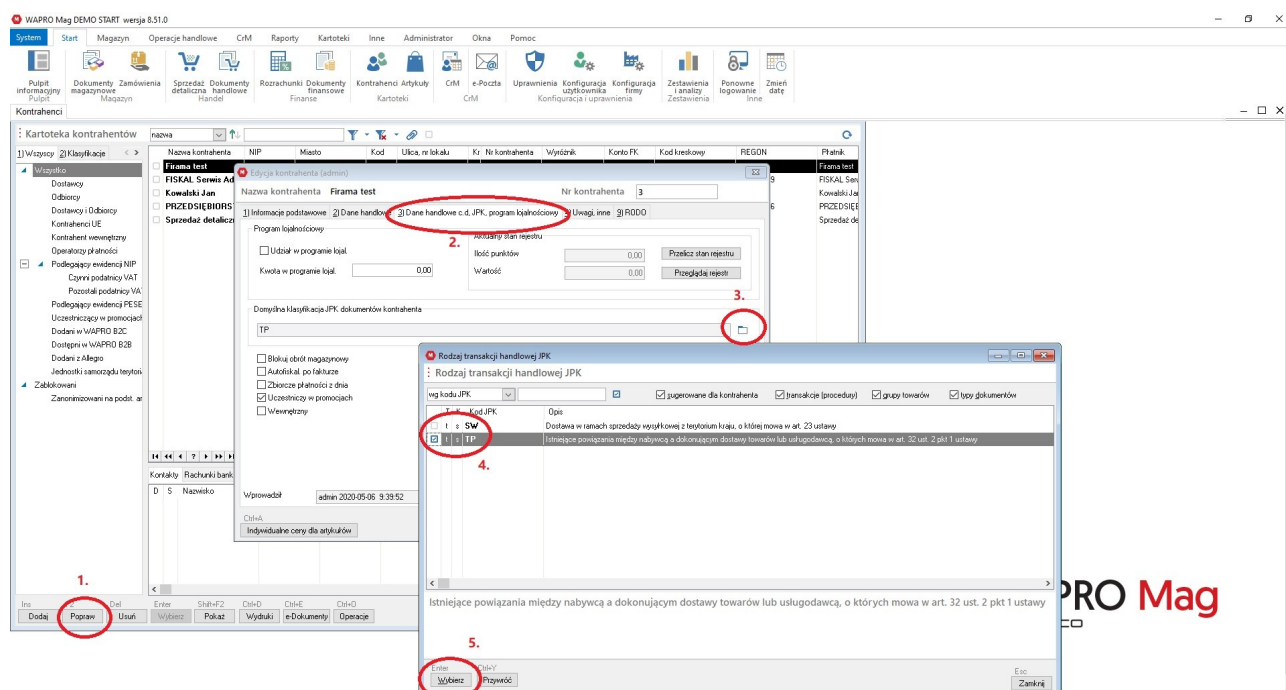

Kody procedur:

SW	Dostawa w ramach sprzedaży wysyłkowej z terytorium kraju, o której mowa w art. 23 ustawy.
EE	Świadczenie usług telekomunikacyjnych, nadawczych i elektronicznych, o których mowa w art. 28k ustawy.
TP	Istniejące powiązania między nabywcą a dokonującym dostawy towarów lub usługodawcą, o których mowa w art. 32 ust. 2 pkt 1 ustawy
TT_WNT	Wewnątrzspółnotowe nabycie towarów dokonane przez drugiego w kolejności podatnika VAT w ramach transakcji trójstronnej w procedurze uproszczonej, o której mowa w dziale XII rozdział 8 ustawy.
TT_D	Dostawa towarów poza terytorium kraju dokonana przez drugiego w kolejności podatnika VAT w ramach transakcji trójstronnej w procedurze uproszczonej, o której mowa w dziale XII rozdział 8 ustawy
MR_T	Świadczenie usług turystyki opodatkowane na zasadach marży zgodnie z art. 119 ustawy.

MR_UZ	Dostawa towarów używanych, dzieł sztuki, przedmiotów kolekcjonerskich i antyków, opodatkowana na zasadach marży zgodnie z art. 120 ustawy.
I_42	Wewnątrzwspólnotowa dostawa towarów następująca po imporcie tych towarów w ramach procedury celnej 42 (import).
I_63	Wewnątrzwspólnotowa dostawa towarów następująca po imporcie tych towarów w ramach procedury celnej 63 (import).
B_SPV	Transfer bonu jednego przeznaczenia dokonany przez podatnika działającego we własnym imieniu, opodatkowany zgodnie z art. 8a ust. 1 ustawy.
B_SPV_DO STAWA	Dostawa towarów oraz świadczenie usług, których dotyczy bon jednego przeznaczenia na rzecz podatnika, który wyemitował bon zgodnie z art. 8a ust. 4 ustawy.
B_MPV_PR OWIZJA	Świadczenie usług pośrednictwa oraz innych usług dotyczących transferu bonu różnego przeznaczenia, opodatkowane zgodnie z art. 8b ust. 2 ustawy.
MPP	Transakcja objęta obowiązkiem stosowania mechanizmu podzielonej płatności. Oznaczenie MPP należy stosować do faktur o kwocie brutto wyższej niż 15 000,00 zł, które dokumentują dostawę towarów lub świadczenie usług wymienionych w załączniku nr 15 do ustawy.